

# Biotooprapport: 188

## Algemene informatie

Naam: Bonkmolen  
Plaats: Lexmond

Adres:  
Lakerveld 282  
4128 LM Lexmond



## Parameters voor de berekening

Maaiveldhoogte: 1,4 meter t.o.v. NAP  
Evt. stellinghoogte: 0 meter  
Lengte van het gevlucht: 25,75 meter

Aantal hoogtemetingen binnen 400 meter: 147645  
Aantal hoogtemetingen die de biotoopnorm overschrijden: 2048

## Resultaten - kaarten

Hoogtemetingen die de biotoopnorm overschrijden

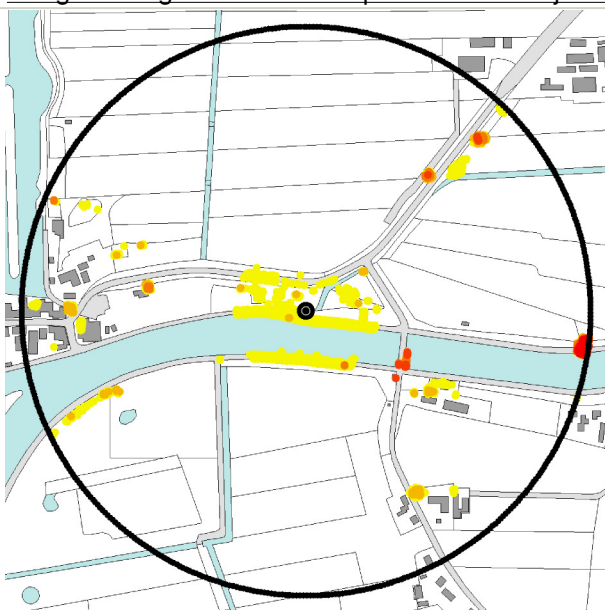

Gestandaardiseerde sectorscores



0 100 200 300 400 m

Topografische Ondergrond © Topografische Dienst Kadaster

| categorie | 1      | 2            | 3      | 4           | 5   |
|-----------|--------|--------------|--------|-------------|-----|
| kleur     | Yellow | Light Orange | Orange | Dark Orange | Red |

| sectorscore | 1           | 2      | 3      | 4           | 5   | rest |
|-------------|-------------|--------|--------|-------------|-----|------|
| kleur       | Light Green | Yellow | Orange | Dark Orange | Red |      |
| percentage  | 10%         | 6%     | 1%     | 2%          | 1%  | 80%  |

## Resultaten - hoofdwindrichtingen

Noord: 2  
Noordwest: 8  
West: 20  
Zuidwest: 10

Noordoost: 16  
Oost: 19  
Zuidoost: 26  
Zuid: 3

## Resultaten - totaal

Totaalscore: 104 = Redelijk

## Beschrijving veldwerk

De molen ligt op een mooie locatie langs de Merwede. De enige windwinder ondervindt de molen van de beplantingen op het volkstuintencomplex ten oosten van de molen en de bebouwing van Meerkerk in het westen en noordwesten op ongeveer 300 meter afstand.

# Biotooprapport: 188

## Foto's

N



NO



O

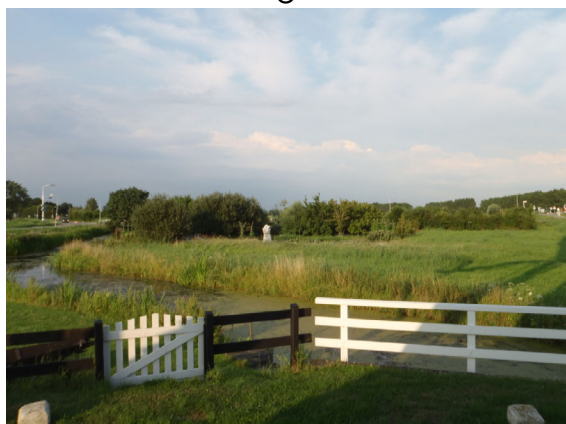

ZO



Z



ZW



W



NW

